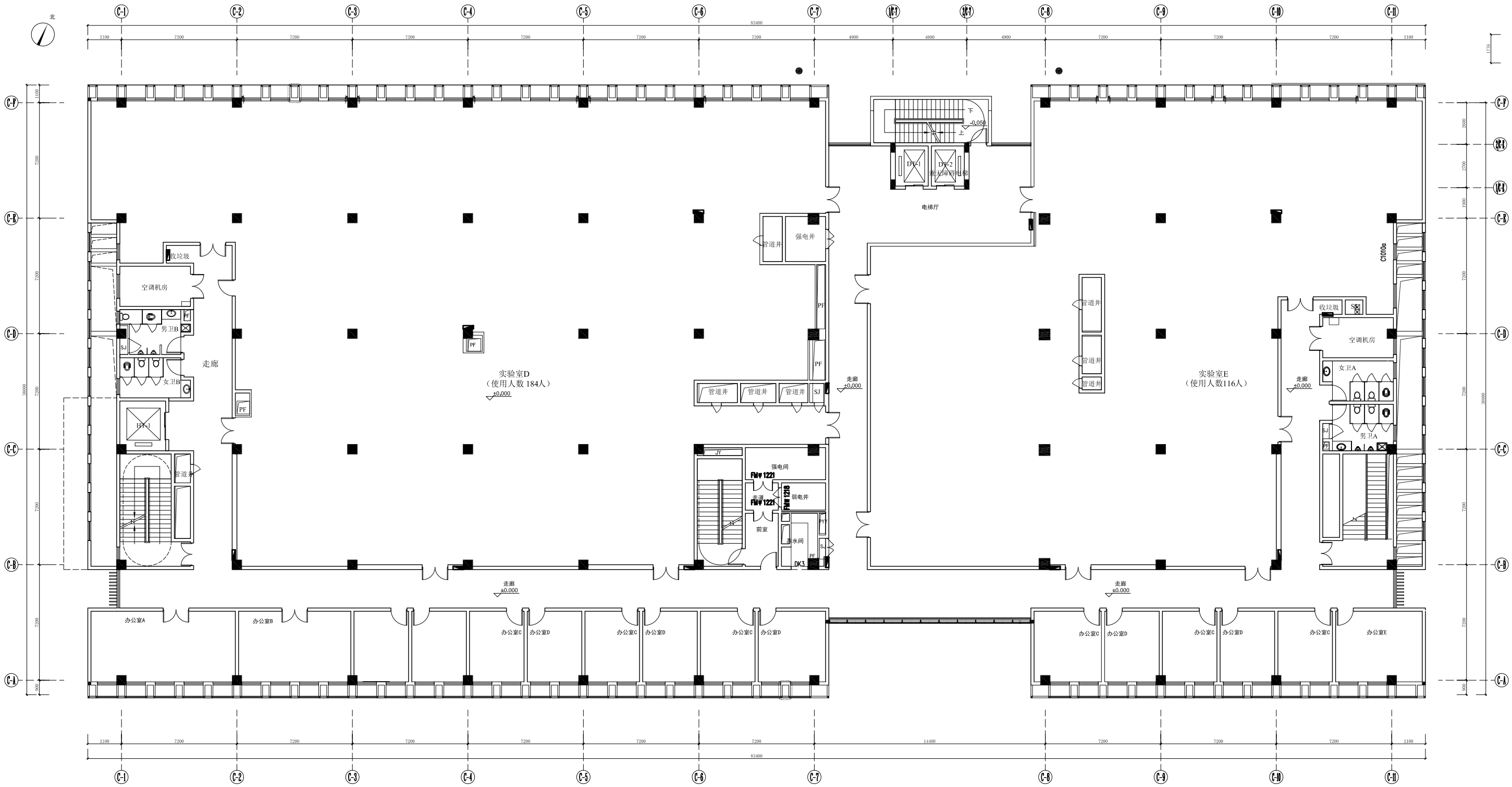

四层原始平面图

（环境学院）

Scale 1:180

二层现状：
实验室：
地面：600*600mmPVC防静电地胶板；
墙面：砌体墙、白色乳胶漆墙面、H=100mmpvc踢脚线；
天花：原建筑顶天花刷白色乳胶漆、T5 格栅灯照明；
办公室：
地面：600*600mm抛光地砖；
墙面：砌体墙、白色乳胶漆墙面、H=100mm瓷砖踢脚线；
天花：600*600mm铝扣板吊顶，600*600mmT5格栅灯箱；
公共部分：
地面：600*600mm抛光地砖；
墙面：砌体墙、白色乳胶漆墙面、H=100mm瓷砖踢脚线；
天花：600*600mm铝扣板吊顶、T5灯照明；

强弱电部分：
强电：含220V普通办公用插座，及室内照明用电回路；
380V强电分配到本层为480KW；
弱电：办公室内含电话、网络布线；
消防部分：
含公共部分应急照明及室内喷淋、烟感点位；

设计 Designer	绘图 Drawing	校对 Checked	审核 Approved	审定 exam

SPACIOUS SPIRIT
深圳市博大建设集团有限公司
SHENZHEN BODA CONSTRUCTION GROUP CO., LTD

建设单位 Constructor	南方科技大学	备注 Note	图名 Name of Drawing	日期 Date 2017.12	设计阶段 Stage of the Design 装施
工程名称 Project Name	C栋实验楼环境系装修装饰工程	所有尺寸以图纸标示为准，严禁在图纸上度量尺寸，如有任何疑问，请与设计师联系。	四层原始平面图	比例 Scale 见图	工程编号 Project No.
				专业 Profession 装饰	图号 Drawing No. 4P-00 / 张号 Page